



mFp 3.0

Manuale utente modulo Sistema per la valutazione del rischio PSICO

Piattaforma software mFp

MANUALE UTENTE DELL'APPLICATIVO Sistema di CHECK-LIST per la Valutazione Psicologica

Introduzione

Questo modulo di mFp si occupa della valutazione psicologica della persona sottoposta ai test.

Il sistema consente la memorizzazione delle informazioni relative a cinque aree specifiche:

- AREA SINTOMATICA
- AREA RELAZIONALE
- AREA FAMILIARE
- AREA PATERNA
- AREA MATERNA

La compilazione di questi test è stata studiata in modo da consentire l'utilizzo del modulo anche da parte di operatori con una preparazione informatica bassa, e con una familiarità con mouse e tastiera minima. Si è cercato infatti di proporre le domande in modo chiaro e semplice e soprattutto di facilitare l'operatore nella scelta della risposta adeguata con grossi tasti colorati e con una impostazione grafica delle pagine semplice ma completa allo stesso tempo.

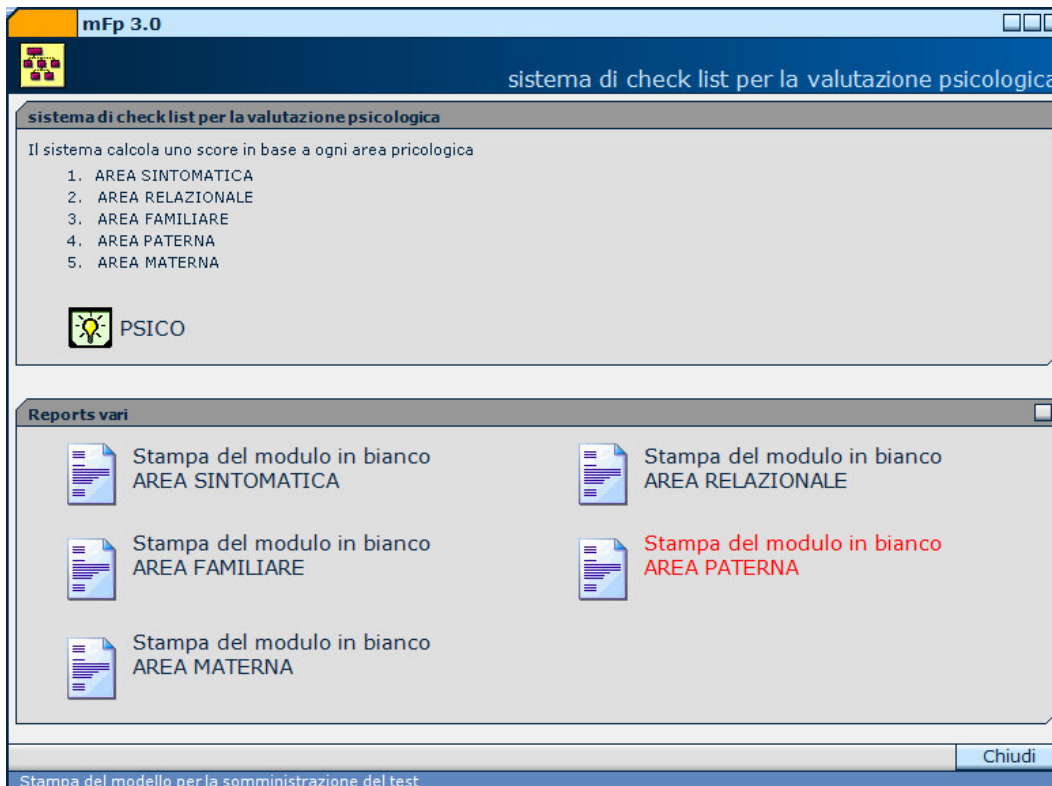

L'applicativo è stato realizzato da CIDITECH srl



mFp 3.0
Manuale utente modulo Sistema per la valutazione del rischio PSICO



mFp 3.0
Manuale utente modulo Sistema per la valutazione del rischio PSICO

Sommario

Piattaforma software mFp	1
MANUALE UTENTE DELL'APPLICATIVO	1
Sistema di CHECK-LIST per la Valutazione Psicologica	1
Introduzione	1
Gestione TEST	4
Nuovo TEST	6
Consultazione del Test	7
RAPPRESENTAZIONE GRAFICA	8
Stampa TEST	9
Eliminazione TEST	9
Stampa del modulo in bianco	9



Gestione TEST

La scheda principale è uguale per tutti i tipi di test. Bisogna quindi selezionare il tipo di check-list dal campo che rappresenta le cinque aree descritte in precedenza.

The screenshot shows the 'MFP - PSICO - Operatore: Administrator - SUPERUSER' window. The patient record for 'ricercacliente ABODUZZ QUVSNOU - nato il 19/06/1971' is visible. The 'test' section is active, showing a date of '29/06/2005' and a selected check-list type of 'AREA SINTOMATICA'. The test was performed on '22/06/2005' by 'Cisdon'. The main area displays a table titled 'Area Sintomatica' with the following data:

N	domanda	A	B	C	D	Peso	Puro	Pesato
1	Ansia, irrequietezza, preoccupazione eccessiva	Mai	Talvolta (max 1 volta a settimana)	Spesso (> 2 volte sett.)	Prevalenti e disturbanti (tutti i giorni)	2	3	6
2	Paura marcata e persistente di una o più situazioni o oggetti (con presenza di sintomi fisici)	Mai	Talvolta (max 1 volta a settimana)	Spesso (> 2 volte sett.)	Prevalenti e disturbanti (tutti i giorni)	2	2	4
3	Attacchi di panico	Mai	Talvolta (max 1 volta a settimana)	Spesso (> 2 volte sett.)	Prevalenti e disturbanti (tutti i giorni)	2	2	4
4	Umore depresso o marcata riduzione di interesse e piacere in	Mai	Talvolta (max 1 volta a settimana)	Spesso (> 2 volte sett.)	Prevalenti e disturbanti	2	3	6



Questa è la maschera principale dalla quale poter effettuare tutte le operazioni relative al test:

- Ricerca di un nominativo
- Selezione del tipo di chek-list
- selezione dei test effettuati
- Consultazione test effettuati
- Nuovo test
- Eliminazione di un test effettuato
- Stampa di un test effettuato

La schermata è divisa in tre sezioni:

- In alto la sezione per la ricerca del nominativo filtrato per UO, con la possibilità di ricercare per cognome o N. di cartella
- A sinistra il pannello di controllo per tutte le funzioni essenziali (Nuovo test, stampa, cancellazione, salva, etc.)
- Sezione centrale per la consultazione o la compilazione dei test. A sua volta la parte centrale è composta da più pagine raggruppate in un “tabcontrol” dal quale è possibile scegliere la sezione desiderata (RAPPRESENTAZIONE TABELLARE, RAPPRESENTAZIONE GRAFICA)



Nuovo TEST

Ricerca Nominativo

Selezionare il nominativo al quale sottoporre il test

Selezione della data

Selezionare la data di riferimento per il test, in sostanza la data in cui il test viene somministrato

Aggiungi Test

Premere sul pulsante “Aggiungi test” per aggiungere un test associato alla data e al nominativo associato.

Compilazione Test

A questo punto siamo pronti per la registrazione delle risposte che la persona ci comunica.

Check List									
Informazioni anagrafiche									
ABODUZZ QUVSNOU nato il 19/06/1971 N cartella : 715 Indirizzo : .SERT residente: DOLO						Test del 29/06/2005 10.31.50			
AEREA SINTOMATICA									
Risponda per cortesia alle seguenti domande						Score Puro:	Score Pesato:		
						24	48		
Valutazione per area dell'operatore			4	Valutazione per area del cliente			7		
Area Sintomatica									
N	item	A	B	C	D	Peso	Puro	Pesato	
1	Ansia, irrequietezza, preoccupazione eccessiva	Mai	Talvolta (max 1 volta a settimana)	Spesso (> 2 volte sett.)	Prevalenti e disturbanti (tutti i giorni)	2	3	6	
2	Paura marcata e persistente di una o più situazioni o oggetti (con	Mai	Talvolta (max 1 volta a settimana)	Spesso (> 2 volte sett.)	Prevalenti e disturbanti (tutti i giorni)	2	2	4	
3	Attacchi di panico	Mai	Talvolta (max 1 volta a settimana)	Spesso (> 2 volte sett.)	Prevalenti e disturbanti (tutti i giorni)	2	2	4	
4	Umore depresso o marcata riduzione di interesse o piacere in qu	Mai	Talvolta (max 1 volta a settimana)	Spesso (> 2 volte sett.)	Prevalenti e disturbanti (tutti i giorni)	2	3	6	
5	Pensieri di inferiorità, di colpa, di scarsa autostima	Mai	Talvolta (max 1 volta a settimana)	Spesso (> 2 volte sett.)	Prevalenti e disturbanti (tutti i giorni)	2	3	6	
6	Pensieri (e/o sospetti) di essere sfruttato, danneggiato, o ingannat	Mai	Talvolta (max 1 volta a settimana)	Spesso (> 2 volte sett.)	Prevalenti e disturbanti (tutti i giorni)	2	2	4	
7	Comportamenti	Mai	Abitudine alle	Denunce per	Avvertenza	2	2	4	
						SALVA	Annulla		
Informazioni									

Inizia quindi la fase di inserimento delle risposte ai singoli item del test. Le risposte alle domande vengono fornite selezionando le caselle che corrispondono alle colonne A-B-C-D, le quali sono associate ad un punteggio e ad un peso. La risposta quindi avrà un punteggio PURO e un punteggio PESATO.



Ad ogni test inoltre l'operatore ed il cliente forniscono una valutazione (da 0 a 10) che vale per l'intera area.

Salvataggio del test

Alla fine della fase di compilazione è necessario premere il pulsante di "Salva" per effettuare la memorizzazione delle risposte date.

Consultazione del Test

Nel pannello di controllo posto a sinistra abbiamo la possibilità di selezionare dalla lista dei test registrati, il test voluto. La lista dei test riporta la data e il cognome dell'esecutore dei test somministrati al nominativo selezionato. In questo modo la selezione è facilitata e all'utente è sufficiente selezionare con il mouse la riga relativa al test voluto e nella parte centrale verranno riportate le risposte registrate che potranno essere consultate o modificate. Un a volta selezionato il test viene riportata la dicitura "Test selezionato effettuato il 22/06/2005 da 'Operatore'". Per indicare quando e da chi è stato somministrato il test.

The screenshot shows a software window titled "MFP - PSICO - Operatore: Administrator - SUPERUSER". The main area displays details for a client named "ABODUZZ QUVSNOU" born on 19/06/1971. The selected test is "AREA SINTOMATICA" performed on 22/06/2005 by "Cisdon". The interface includes a table of symptoms and a summary of operator and client ratings.

N	domanda	A	B	C	D	Peso	Puro	Pesato
1	Ansia, irrequietezza, preoccupazione eccessiva	Mai	Talvolta (max 1 volta a settimana)	Spesso (> 2 volte sett.)	Prevalenti e disturbanti (tutti i giorni)	2	3	6
2	Paura marcata e persistente di una o più situazioni o oggetti (con presenza di sintomi fisici)	Mai	Talvolta (max 1 volta a settimana)	Spesso (> 2 volte sett.)	Prevalenti e disturbanti (tutti i giorni)	2	2	4
3	Attacchi di panico	Mai	Talvolta (max 1 volta a settimana)	Spesso (> 2 volte sett.)	Prevalenti e disturbanti (tutti i giorni)	2	2	4
4	Umore depresso o marcata riduzione di interesse e piacere in	Mai	Talvolta (max 1 volta a settimana)	Spesso (> 2 volte sett.)	Prevalenti e disturbanti	2	3	6

Abbiamo la possibilità di consultare le risposte relative al test oppure la sua rappresentazione ed elaborazione grafica selezionando le pagine del nostro tabcontrol (sezione centrale della schermata).



RAPPRESENTAZIONE GRAFICA

Questa sezione mette a confronto il risultato del test comparando le risposte PURE con quelle PESATE.

I grafici sono quattro:

- Grafico a colonna
Rappresenta la % di ITEM a cui è stato risposto con score 0,1,2,3, che viene messa a confronto con la media della popolazione (l'insieme dei test somministrati presso il servizio)
- Grafico a RADAR
Rappresenta le risposte date al test mettendo a confronto il risultato PRO con quello PESATO
- Grafico a colonna score PURO
Rappresenta lo score PURO raggiunto dal cliente
- Grafico a colonna score PESATO
Rappresenta lo score PESATO raggiunto dal cliente

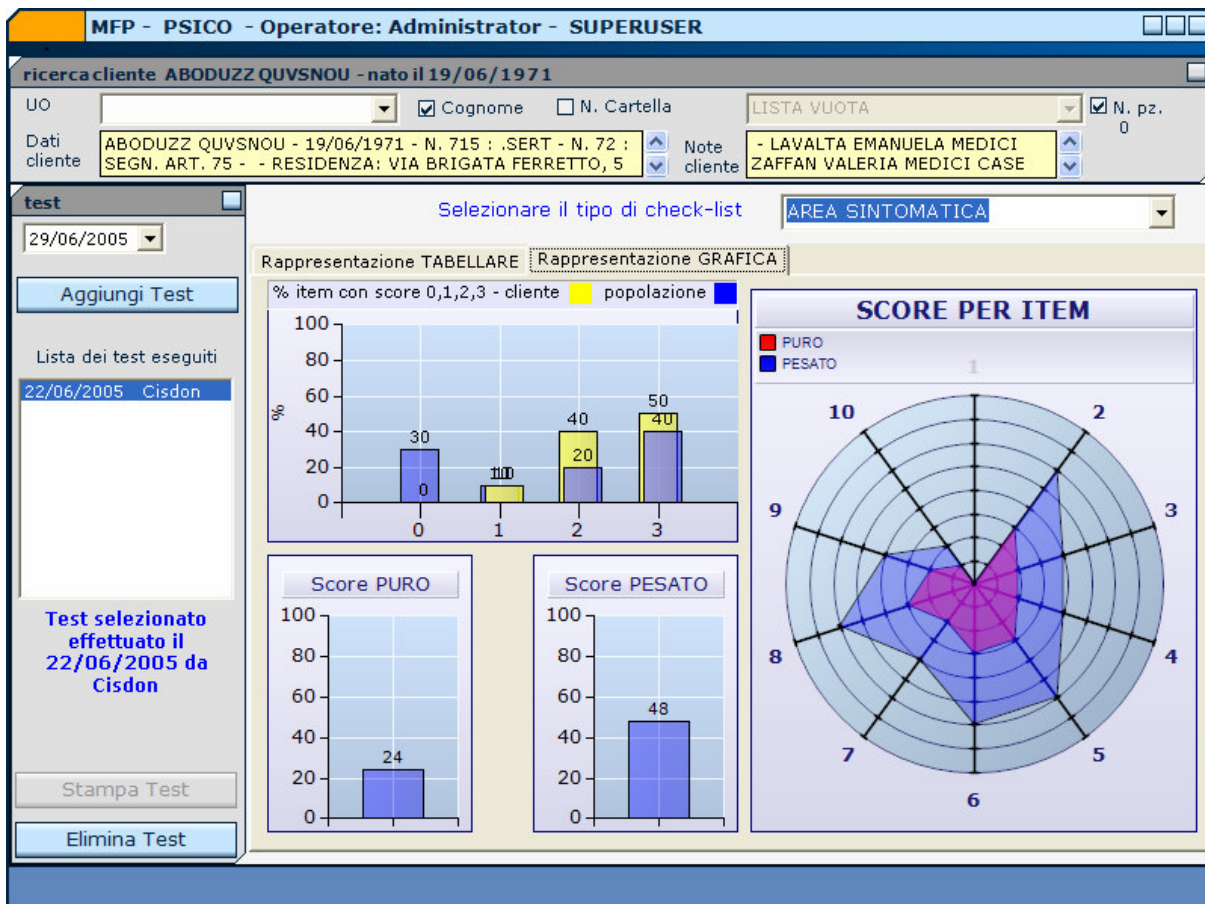



Stampa TEST

Alla fine della fase di compilazione o dopo la selezione di un test somministrato in passato abbiamo la possibilità di stampare le risposte registrate. Basta premere il tasto “Stampa test” e verrà stampato un report formattato in maniera chiara e leggibile per la consultazione su carta delle risposte.

Eliminazione TEST

Se per errore fosse stato somministrato un test alla persona sbagliata o in data non corretta possiamo eliminare l'intero test somministrato premendo “Elimina Test”. Se confermiamo l'operazione il test verrà definitivamente cancellato.

Stampa del modulo in bianco

Nella schermata principale oltre al pulsante per l'accesso alla fase di gestione del test è presente un pulsante per la stampa in bianco del test per poter effettuare la somministrazione “off line”; possiamo cioè somministrare il test consegnando i fogli al paziente che li compila e li restituisce all'operatore che successivamente li registrerà al computer con le funzioni che abbiamo descritto in precedenza.